

## Software de gestión “MecaGest 4.0” (ERP + CRM)

Completo sistema de gestión de empresas productivas, gestionando y controlando los sistemas “back office” (ERP) y “front office” (CRM).

El software “MecaGest 4.0” dispone de las siguientes características:

- Personalización total para empresa destino.
- Acceso multi-usuario simultaneo y seguro, mediante usuario y contraseña:

Acceso a MecaGest 4.0

- Gestión de usuarios, con permisos específicos configurables.

Nombre Usuario	Nombre Propio	Tipo de Acceso	Activo
Administrador	Administrador	Administrador	<input checked="" type="checkbox"/>
Administrador	Administrador	Total	<input checked="" type="checkbox"/>
Administrador	Administrador	Parcial	<input type="checkbox"/>
Administrador	Administrador	Parcial	<input type="checkbox"/>
Administrador	Administrador	Almacen	<input checked="" type="checkbox"/>
Administrador	Administrador	Total	<input type="checkbox"/>
Administrador	Administrador	Total	<input type="checkbox"/>
Administrador	Administrador	Total	<input type="checkbox"/>
Administrador	Administrador	Total	<input type="checkbox"/>
Administrador	Administrador	Total	<input checked="" type="checkbox"/>
Administrador	Administrador	Total	<input checked="" type="checkbox"/>
Administrador	Administrador	Parcial	<input checked="" type="checkbox"/>

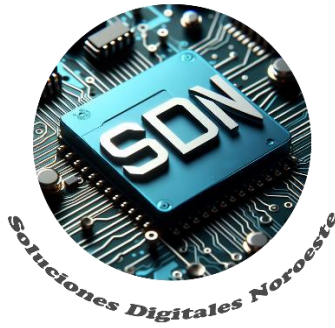

- Tablas de clientes, proveedores, acreedores, moneda, formas de pago, plazos de pago, calidades de materiales, piezas, unidades de medida, GFHs, maquinas, operaciones, etc.

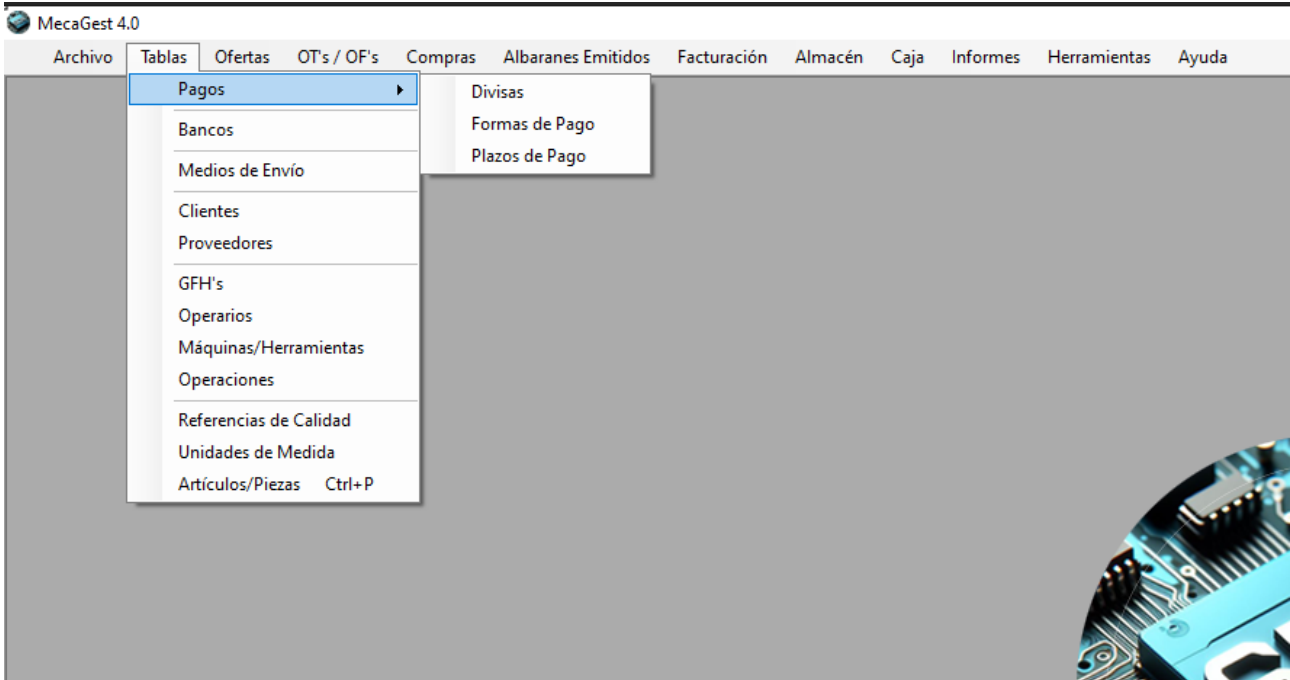

-Ficha artículos/piezas con gran cantidad de información:

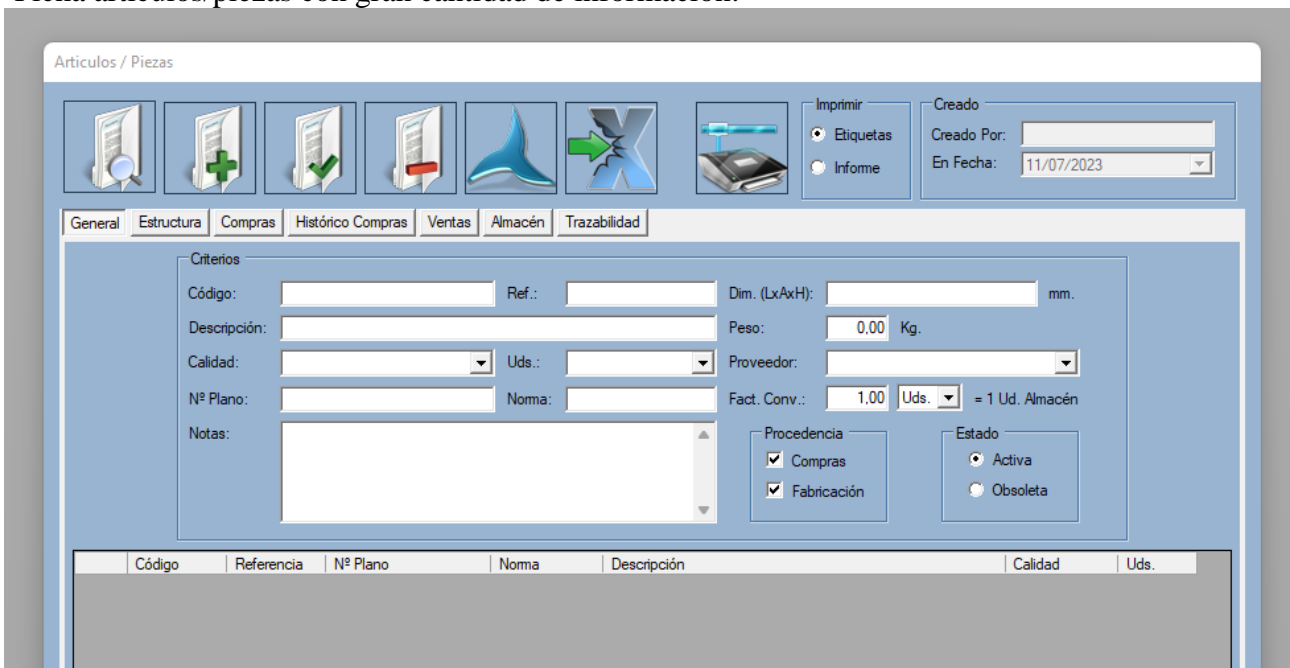

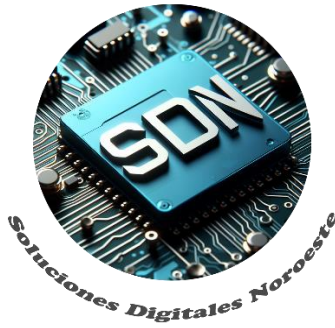

- Emisión, seguimiento y gestión de ofertas a clientes.



### Listado de Ofertas

Periodo Desde: 01/01/2024 Hasta: 29/04/2024

### Mostrando totales generales

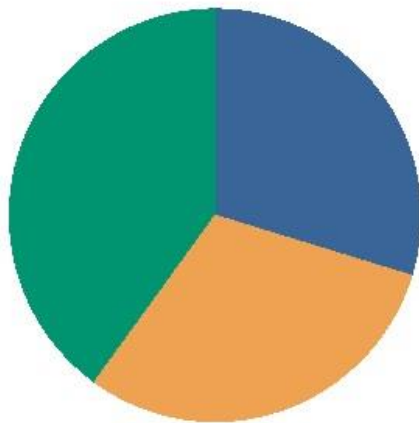

Suma de @encurso	29,6%
Suma de @aceptadas	30,5%
Suma de @rechazadas	39,9%
Total:	100,0%

Página 1 de 107

- Generación de Ots (órdenes de trabajo) a partir de una oferta, con un sólo click, conservando toda la trazabilidad de precios, cantidades, calidades, etc.

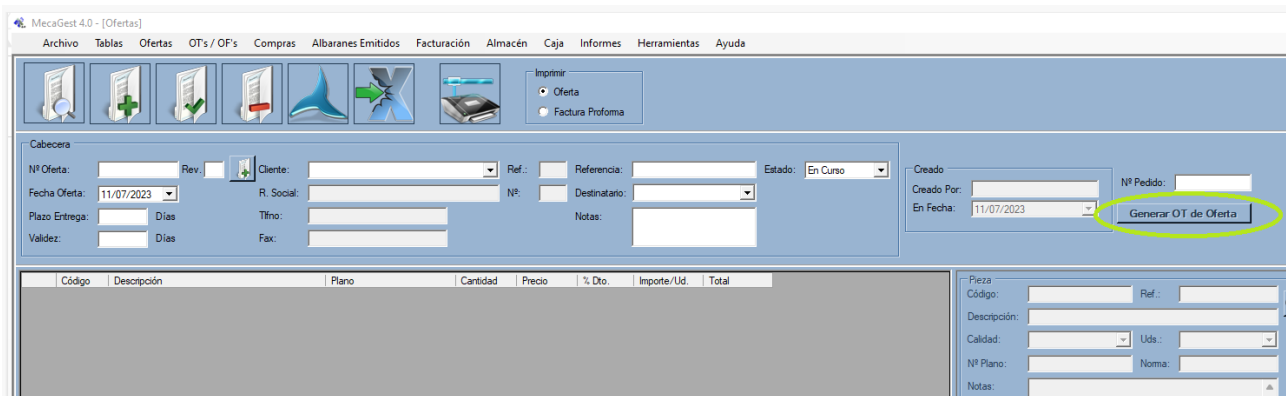

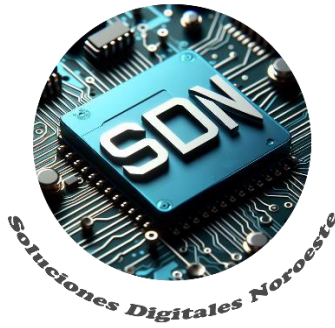

- Generación automática de gamas de trabajo para los distintos artículos a fabricar.

MecaGest 4.0 - [Mantenimiento de OT's]

Archivo Tablas Ofertas OT's / OF's Compras Albaranes Emitidos Facturación Almacén Caja Informes Herramientas Ayuda

**Cabecera**  
 NPOT:  Fecha Inicio: 11/07/2023 Descripción:  Destino:  Cliente  Stock  
 NP Oferta:  Rev:  F. Finalización: 11/07/2023 Cliente:  Ref.:   
 NP Pedido:  Estado: En Curso R. Social:  Nº:   
 Facturable

**OF's**  
 Creado:   
 Con Informe Dimensional Creado Por:   
 Etiquetas Código Barras En Fecha: 11/07/2023  
 Sin Informe Dimensional

Albar.	NPOF	Cód. Pieza	Descripción	Plano	Cantidad	F. Entrega	Notas

**Pieza**  
 Código:  Ref.:   
 Descripción:   
 Calidad:  Uds.:   
 NP Plano:  Norma:   
 Cantidad: 0.00 F. Entrega: 11/07/2023  
 Abararable  
 Notas:

Código	Referencia	Descripción	Calidad	Cantidad

- Creación automática de carpetas para almacenamiento de documentación (Gestión Documental), con fácil acceso a las mismas desde cada uno de las secciones de MECAGEST.

MecaGest 4.0 - [Ofertas]

Archivo Tablas Ofertas OT's / OF's Compras Albaranes Emitidos Facturación Almacén Caja Informes Herramientas Ayuda

**Cabecera**  
 Nº Oferta: 12742 Rev: 0 Cliente:  Ref.: EWP Referencia: 475092240 Estado: Aceptada  
 Fecha Oferta: 10/10/2023 R. Social:  Nº: 230 Destinatario:   
 Plazo Entrega: 0 Días Tfno:  Notas:   
 Validez: 30 Días Fax:

Creado:   
 Creado Por:  NP Pedido:   
 En Fecha: 10/10/2023

Código	Descripción	Plano	Cantidad	Precio	% Dto.	Importe/Uds.	Total
46643	Base Conector Eléctrico Ref.: E74R1113143	DTV-191008-03-0401	2.00	106.50	0.00	106.500	213.000
46649	Gatillo Conector Eléctrico Ref.: E74R1113144	DTV-191008-12-0404	3.00	56.00	0.00	56.000	168.000
46647	Cuerpo Gatillo Conector Ref.: E74R1113145	DTV-191008-12-0403	3.00	104.50	0.00	104.500	313.500
46655	Sopote Conector Eléctrico Ref.: E74R1113146	DTV-191008-12-0402	3.00	51.00	0.00	51.000	153.000

**Pieza**  
 Código:  Ref.:   
 Descripción:   
 Calidad:  Uds.:   
 NP Plano:  Norma:   
 Notas:   
 Tarifa:   Actualizar Precio en Tarifa  
 Cantidad: 0.00 % Dto. Importe  
 Precio: 0.00 0.00 0.00  
 Total: 0.00 €



MecaGest 4.0 - [Mantenimiento de OT's]

Archivo Tablas Ofertas OT's / OF's Compras Albaranes Emitidos Facturación Almacén Caja Informes Herramientas Ayuda

**Cabecera**

Nº OT: 10770 Fecha Inicio: 10/10/2023 Descripción: OT Generada de la Oferta 12742-0 Destino:  Cliente  Stock  Facturable

Nº Oferta: 12742 Rev: 0 F. Finalización: 30/10/2023 Cliente:  Ref.: BWP

Nº Pedido: 42532246 Estado: En Curso R. Social:  Nº: 230

**OT's**

Lanzar/Imprimir OT's Creado Por:  En Fecha: 10/10/2023

Con Informe Dimensional  Etiquetas Código Barras  Sin Informe Dimensional

Selección	Nº OF	Cód. Pieza	Descripción	Plano	Cantidad	F. Entrega	Notas
<input checked="" type="checkbox"/>	25797	46543	Base Conector Eléctrico Ref.: E74R1113143	DTV-191008-08-0401	2,000	30/10/2023	
<input checked="" type="checkbox"/>	25798	46549	Gatillo Conector Eléctrico Ref.: E74R1113144	DTV-191008-12-0404	3,000	30/10/2023	
<input checked="" type="checkbox"/>	25799	46547	Cuerpo Gatillo Conector Ref.: E74R1113145	DTV-191008-12-0403	3,000	30/10/2023	
<input checked="" type="checkbox"/>	25800	46555	Soporte Conector Eléctrico Ref.: E74R1113146	DTV-191008-12-0402	3,000	30/10/2023	

Pieza Código:  Ref.:

Descripción:

Calidad:  Uds.:

Nº Plano:  Norma:

Cantidad: 0.00 F. Entrega: 29/04/2024

Albarable:  Notas:

Código Referencia Descripción Calidad Cantidad

- Imputación automática de tiempos de operarios en las distintas fases de producción (módulo marcajes, incluido). Este módulo es también **válido como control de presencia**.

**Marcajes Taller V-7.2.2.0 -> MecaGest 4.0®**  
 Licencia Propiedad de: Mecanizados de Vigo, S.L.

# 25/04/2024 20:31

Marcaje Múltiple (Esc.)

Nº Operario:  Nombre:

Nº OF:  Nº Fase:  Nº OT:

Pieza:  Cantidad:

Operación:

M. Multiple	Nº OT	Nº OF	FASE	Operario	Inicio	Final

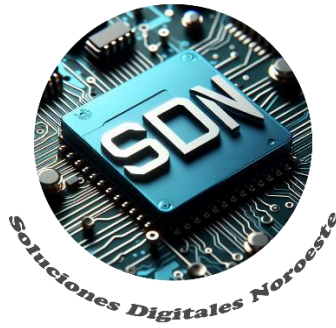

- Imputación manual de tiempos de operarios.

**MecaGest 4.0**

- Emisión, seguimiento y recepción de pedidos a proveedores, tanto materias primas como semi-elaborados.

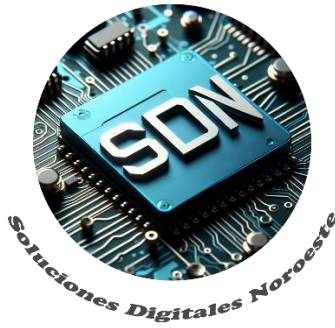

- Generación automática de etiquetas para materiales en momento de recepción.

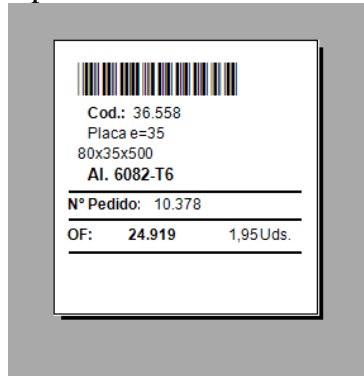

- Imputación automática de materiales en trabajos (a partir del pedido de compra).

Imputación de Materiales en OF's/OT's

Imputación Almacén | Imputación Directa | Localizar Imputaciones

**Criterios**  
 Proveedor:   
 N. Comercial:   
 R. Social:   
 Albarán:

OT/OF  
 N° OT:   
 N° OF:

Fechas  
 Fecha Desde:   
 Fecha Hasta:

N° OT	N° OF	Fecha	Albarán	Proveedor	Descripción (Imp. Directa)	N° Pedido	Descripción (Pieza)	Cant.	Imp. Total
10907	26178	21/12/2024	S00228765		Portes			0,500	7,100 €
11240	27180	25/04/2024	12620	Jones y Jones		11351	Redondo Ø140	18,000	34,200 €
11240	27180	25/04/2024	12620	Jones y Jones		11351	Cortes	1,000	2,300 €
11240	27175	25/04/2024	12620	Jones y Jones		11351	Redondo Ø190	17,000	34,000 €
11240	27175	25/04/2024	12620	Jones y Jones		11351	Cortes	1,000	4,000 €
11244	27188	25/04/2024	A1365	Steel Case	Placa Alu (100x80x70)			1,000	7,240 €
11248	27218	25/04/2024	A1364	Steel Case	Placa Alu (480x55x15)			0,500	1,905 €
11246	27205	25/04/2024	A1364	Steel Case	Placa Alu (480x55x15)			0,500	1,905 €
11170	26989	25/04/2024	A85424	ServiMark		11358	Grabado Laser de Piezas	1,000	6,600 €
11170	26969	25/04/2024	A85424	ServiMark		11353	Grabado Laser de Piezas	1,000	6,600 €
11170	26978	25/04/2024	A85424	ServiMark		11353	Grabado Laser de Piezas	1,000	6,600 €
11170	26975	25/04/2024	A85424	ServiMark		11353	Grabado Laser de Piezas	1,000	6,600 €
11177	26998	25/04/2024	A85424	ServiMark		11353	Grabado Laser de Piezas	1,000	6,600 €
11177	27000	25/04/2024	A85424	ServiMark		11353	Grabado Laser de Piezas	1,000	6,600 €
11177	27002	25/04/2024	A85424	ServiMark		11353	Grabado Laser de Piezas	1,000	6,600 €
11177	27001	25/04/2024	A85424	ServiMark		11353	Grabado Laser de Piezas	3,000	19,800 €

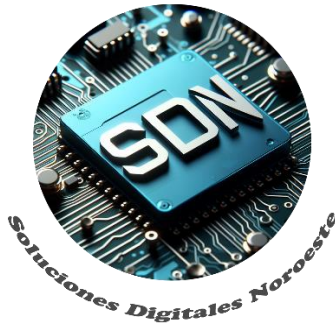

- Imputación manual de materiales existentes (almacén).

Imputación de Materiales en OFs/OTs

Imputación Almacén | Imputación Directa | Localizar Imputaciones

Creado Por:   
 En Fecha: 11/07/2023

**Pieza**  
 Código:  Ref.:   
 Descripción:   
 Calidad:  N° Plano:   
 Notas:   
 F. Imputación: 11/07/2023  
 Precio:  0,00 % Dto.  0,00 Importe  0,00 €  
 Total Linea:  0,00 € Importe Total Linea:  0,00 €

**Aplicación**  
 N° OF:  N° OT:   
 Pieza:   
 Cantidad:   
 Calidad:  Plano:   
 Uds. Compra:  0,00 Uds. Almacén:  0,00

**Aplicaciones**

N° OF	N° OT	Descripción	Uds. Compra	Uds. Almacén	Importe (€)

-Emisión de albaranes a partir de OT en curso, controlando el ERP las unidades ofertas, fabricadas y servidas con anterioridad para así tener un control exacto sobre las entregas realizadas de cada trabajo, anulando errores de facturación de más o menos unidades a las fabricadas.

MecaGest 4.0 - [Albaranes]

Archivo | Tablas | Ofertas | OTs / OFs | Compras | Albaranes Emitidos | Facturación | Almacén | Caja | Informes | Herramientas | Ayuda

Imprimir  
 Albarán Valorado  
 Albarán SIN Valorar

**Cabecera**  
 Nº Albarán:   
 Fecha: 11/07/2023  
 Nº Pedido:   
 Cliente:   
 R. Social:   
 CIF/NIF:  Facturado  
 Destinatario:   
 Notas:   
**Dirección Envío**  
 Dirección:   
 Cód. Postal:   
 Población:   
 Provincia:   
 País:   
 Dirección 1  
 Dirección 2  
**Procedencia**  
 OT de Procedencia:   
  
 Creado Por:   
 En Fecha: 11/07/2023

Código	Descripción	Plano	Cantidad	Precio	% Dto.	Importe/Ud.	Total

**Pieza**  
 Código:  Ref.:   
 Descripción:   
 Calidad:  Uds.:   
 N° Plano:  Norma:   
 Notas:



-Emisión de facturas a partir de albaranes generados, evitando de este modo queden albaranes pendientes de facturación. Cálculo automático de vencimientos, datos bancarios en factura (en la que proceda), emisión automática de factura/albarán, etc.

Facturación de Albaranes

Incluir Datos    Banco:     IBAN:

**Detalle de Factura**

Serie:     Nº Factura:     Forma de Pago:     Días de Pago:     Notas:   
Fecha:     Plazo de Pago:  y

**Estado**

Cobrada  
 Pendiente

**Cliente**

Nombre Comercial:     Dirección:   
Razón Social:   
CIF/NIF:     Provincia:

Modo Fra.  Fra. Única     Enviar Fra. Vía e-mail  
 Fra. x Albarán    e-mail:

**Fecha Albaranes**

Desde:   
Hasta:

Albarán	Fecha	Pdo. Cliente	Cliente	Base	I.V.A.	TOTAL
---------	-------	--------------	---------	------	--------	-------

**Total del Factura**

Base:   
Imp. IVA:   
I.V.A.:  %  
**TOTAL:  €**  
Divisa:     Cambio:  €

**Vencimientos**

Fecha	Importe
-------	---------

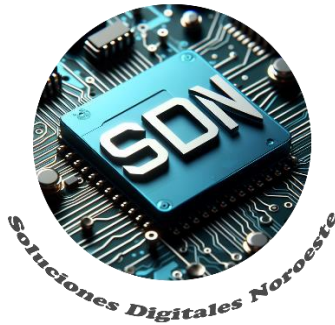

-Cierre de OTs con generación de informe de resultados, donde se podrá analizar el resultado de la obra (estimado/previsto/real), así como control de desfase en plazos de entrega, costes de materiales y mano de obra separados, etc.

**Resultado de Obra:**

**OT: 10.250**

**Fecha Prevista Finalización:** 27/03/2023  
**Fecha Real Finalización:** 10/04/2023      **Desviación:** 14

**Cliente:**  
 PMO Asimex Powder Metal S.A.U

OF:	OT:	Pieza:	S/Plano	PL	Resultado:					
24.650	10.250	42.760 - Placa Tomas Fijas	PL-220019-1-01		28 %					
<b>Costes:</b>	<b>Cantidad</b>	<b>Materiales</b>	<b>Mano Obra</b>	<b>Coste Ud.</b>	<b>Coste Linea</b>	<b>Precio Venta:</b>	<b>Cantidad</b>	<b>P. Venta</b>	<b>P. Venta Linea:</b>	
	1,00	22,65	165,00	187,65	187,65		1,00	261,50	261,50	
24.651	10.250	42.761 - Placa Bomba AP	PL-220019-2-01		44 %					
<b>Costes:</b>	<b>Cantidad</b>	<b>Materiales</b>	<b>Mano Obra</b>	<b>Coste Ud.</b>	<b>Coste Linea</b>	<b>Precio Venta:</b>	<b>Cantidad</b>	<b>P. Venta</b>	<b>P. Venta Linea:</b>	
	1,00	8,76	80,01	88,77	88,77		1,00	157,50	157,50	
24.652	10.250	42.762 - Placa Bomba CP	PL-220019-3-01		44 %					
<b>Costes:</b>	<b>Cantidad</b>	<b>Materiales</b>	<b>Mano Obra</b>	<b>Coste Ud.</b>	<b>Coste Linea</b>	<b>Precio Venta:</b>	<b>Cantidad</b>	<b>P. Venta</b>	<b>P. Venta Linea:</b>	
	1,00	8,76	101,52	110,28	110,28		1,00	198,00	198,00	
<b>Total Coste:</b>			<b>40,17</b>	<b>346,53</b>	<b>386,70 €</b>	<b>P. Venta OT:</b>	<b>10.250</b>	<b>Total Venta:</b>	<b>617,00</b>	<b>Resultado:</b> <b>230,30 €</b>

-Gestión de facturas recibidas, con emisión automática de portada para documentos de pago (pagarés, etc.), así como cálculo automático de vencimientos.

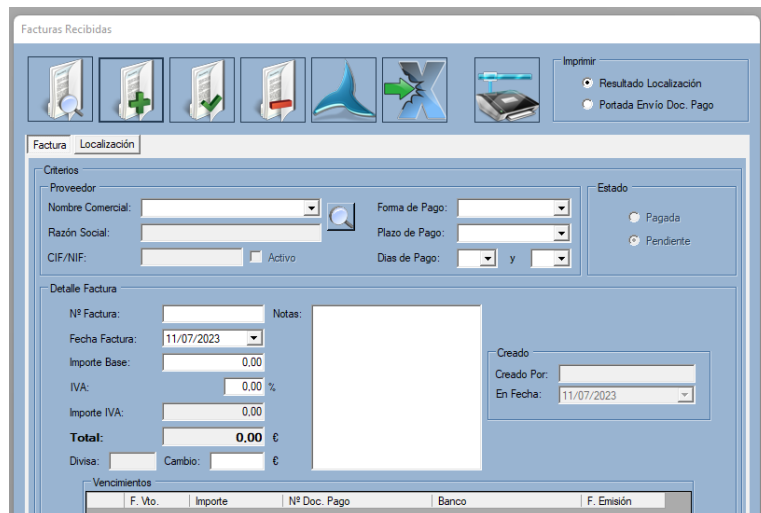



-Gestión y control de la previsión de pagos y cobros, filtrado por fecha de vencimiento, formas de pago, añadido de apunte bancario, conformidad de cobro/pago, etc.

Previsión/Estado de Cobros

## PREVISIÓN DE COBROS

**Criterios**

Serie:  Estado Vto.  Cobrado  Pendiente Fecha Vtos. Fecha Desde: // / / Fecha Hasta: // / /

Factura:  Forma de Pago:

Sumando Selección:

Cliente: Nombre Comercial:  Razón Social:

**Destino Vencimiento**

Detalle Vencimiento: Fecha Vto.: 11/07/2023 Nº Factura:  F. Fra.: 11/07/2023 Estado:  Cobrado  Pendiente

Banco/Entidad: Importe Vto.: 0.00 Banco/Entidad:  Modalidad:

F. Presentación: 11/07/2023 Nº Cuenta:

F. Vto.	Serie	Nº Factura	Fecha	Pendiente	Cliente	Total	Banco/Entidad	Nº Cuenta	F. Present.	Modalidad

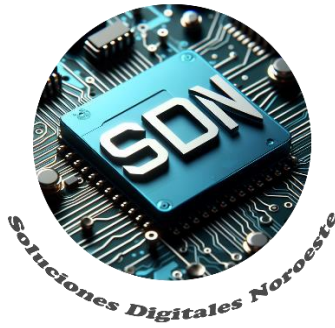

-Gran cantidad de informes que se generan con gran facilidad y ayudan al análisis de varios términos de la empresa, tales como resultados de obras por cliente, facturaciones realizadas, IVA soportado/repercutido y un largo etc.

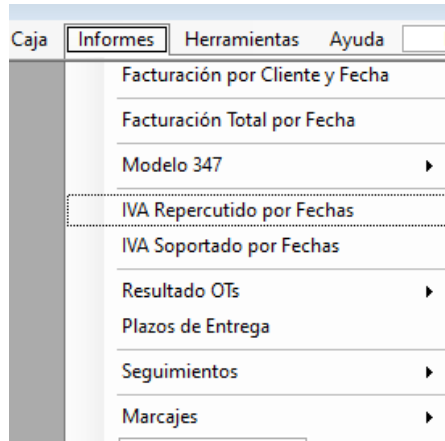

-En todos los apartados, los formularios cuentan con gran variedad de filtros que facilitan la localización de cualquier dato que se requiera, de una forma dinámica, sencilla y fiable.

-Gran variedad de reglas para evitar duplicidades indeseadas, bien sea en piezas/artículos, facturas emitidas y recibidas, albaranes, pedidos a proveedor, etc.

-Permite una perfecta trazabilidad de principio a fin de cualquiera de piezas/artículos, permitiendo su localización a partir de ofertas, albaranes, facturas o cualquier documento generado por MecaGest.

En definitiva, MecaGest 4.0 es el software que cualquier empresa actualizada necesita, fiabilidad, sencillez y eficacia probada!!!



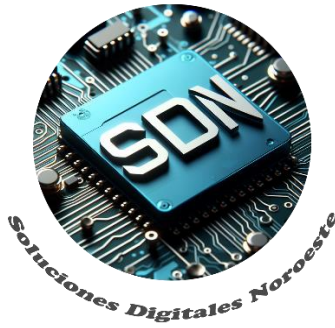

### **Características técnicas:**

- Motor DB MySQL, potente, fiable y sin necesidad de licencia adicional.
- Bajas exigencias de hardware en el servidor de la DB.
- DB instalable y accesible en sistemas WINDOWS y/o LINUX/DEBIAN
- Acceso multi-usuario.
- Bajas exigencias de hardware en estaciones de trabajo.
- En estación de trabajo, instalación sobre sistema WINDOWS (de W7 en adelante), optimizado para W11.
- Resolución de pantalla recomendable 1920x1080 (se puede reducir).
- Módulo de marcajes taller: Instalable en PC mínimo/básico, W7 o posterior + lector código de barras.
- Puesto almacén: Aconsejable impresora de etiquetas (a decidir por el usuario final).

No dude en consultarnos para poder presentarle los beneficios que este software puede reportar a su empresa en muy breve plazo de tiempo:



**Tlfno.: +34 638 884 043**

**e-mail: [info@soludinator.com](mailto:info@soludinator.com)**

**Web: [www.soludinator.com](http://www.soludinator.com)**